

B Fachabteilungsbezogener Ergebnisbericht

B 1 Zusammenfassende Ergebnisse

Rehabilitandenbefragung
Somatik stationär

Befragungszeitraum: 01.10.2014 - 30.09.2015

Einrichtung/Fachabteilung:

Bad Schandau - Kirnitzschtal-Klinik

Anzahl der Fälle in der Einrichtung/Fachabteilung:

163

Vergleichsgruppe:

Orthopädische Reha-Einrichtungen

Anzahl der Einrichtungen in der Vergleichsgruppe:

255

Anzahl der Fälle in der Vergleichsgruppe:

32.433

Hinweise:

"-" bedeutet "fehlende Angabe"

"0%" bedeutet "Angaben kleiner 0,5% vorhanden"

Signifikanzen:

Auf der rechten Seite jedes Blattes finden Sie Angaben zur Signifikanz. Die Signifikanz wird ab 25 Fällen berechnet. Eine Signifikanzprüfung findet nur statt, wenn eine Fachabteilung mit anderen Fachabteilungen ihrer Indikationsgruppe verglichen wird.

Es gibt verschiedene Zeichen, die im Folgenden erläutert werden:

Das Ergebnis der Fachabteilung ist signifikant besser als das der Vergleichsgruppe.

+

Das Ergebnis der Fachabteilung ist signifikant schlechter als das der Vergleichsgruppe.

-

Es besteht eine signifikante Abweichung zur Vergleichsgruppe, deren Richtung aber nicht bewertet werden kann.

*

Die Signifikanz wurde berechnet, das Ergebnis ist jedoch nicht signifikant.

Es wird keine Signifikanz berechnet, weil die Fallzahl zu gering ist oder die Voraussetzung für den Chi²-Test nicht erfüllt sind.

..

Fachabt.: Bad Schandau - Kirnitzschtal-Klinik

Vgl.-Gruppe: Orthopädische Reha-Einrichtungen

B 1.1 Qualitätspunkte Rehabilitandenbefragung - Zufriedenheit mit der Rehabilitation

	n			
Fachabt.	163			
Vergleichsgruppe	32.433			
	beobachtet	erwartet	Residuum	adjustiert
Qualitätspunkte	77,1	73,4	3,7	80,9

Verteilung der Qualitätspunkte: Zufriedenheit (adjustiert) in der Vergleichsgruppe

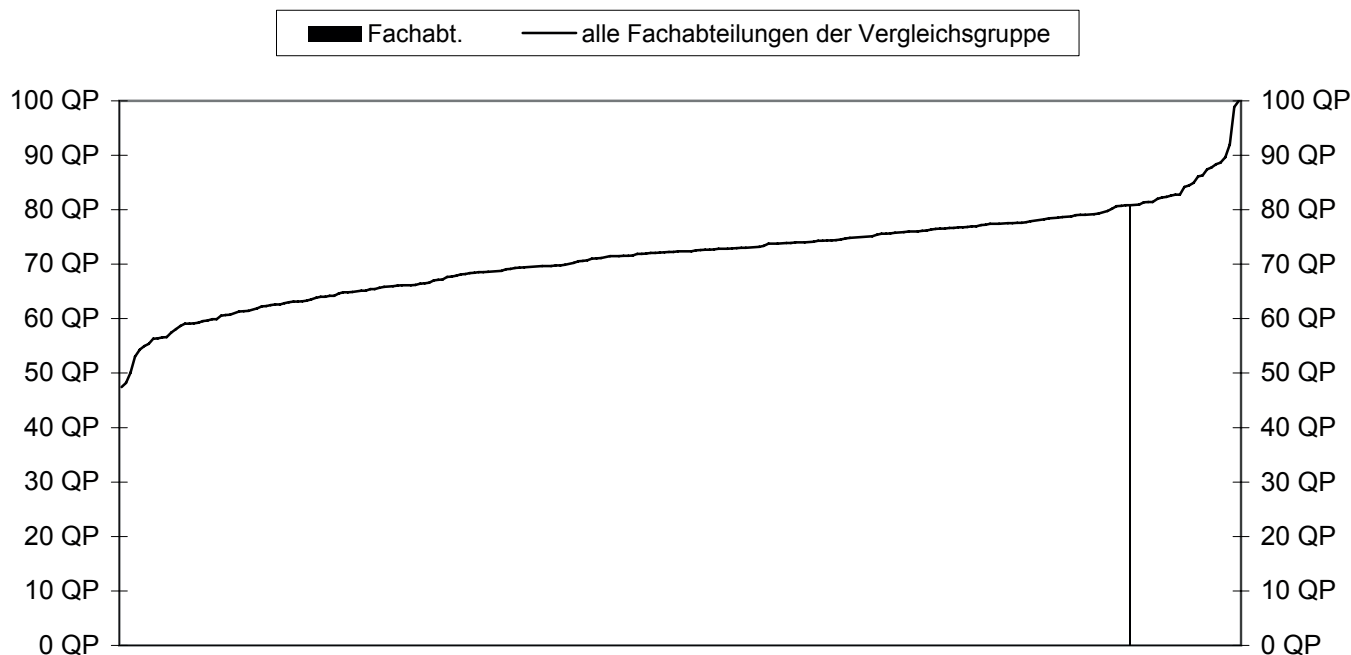

Verteilung der Residuen: Zufriedenheit in der Vergleichsgruppe

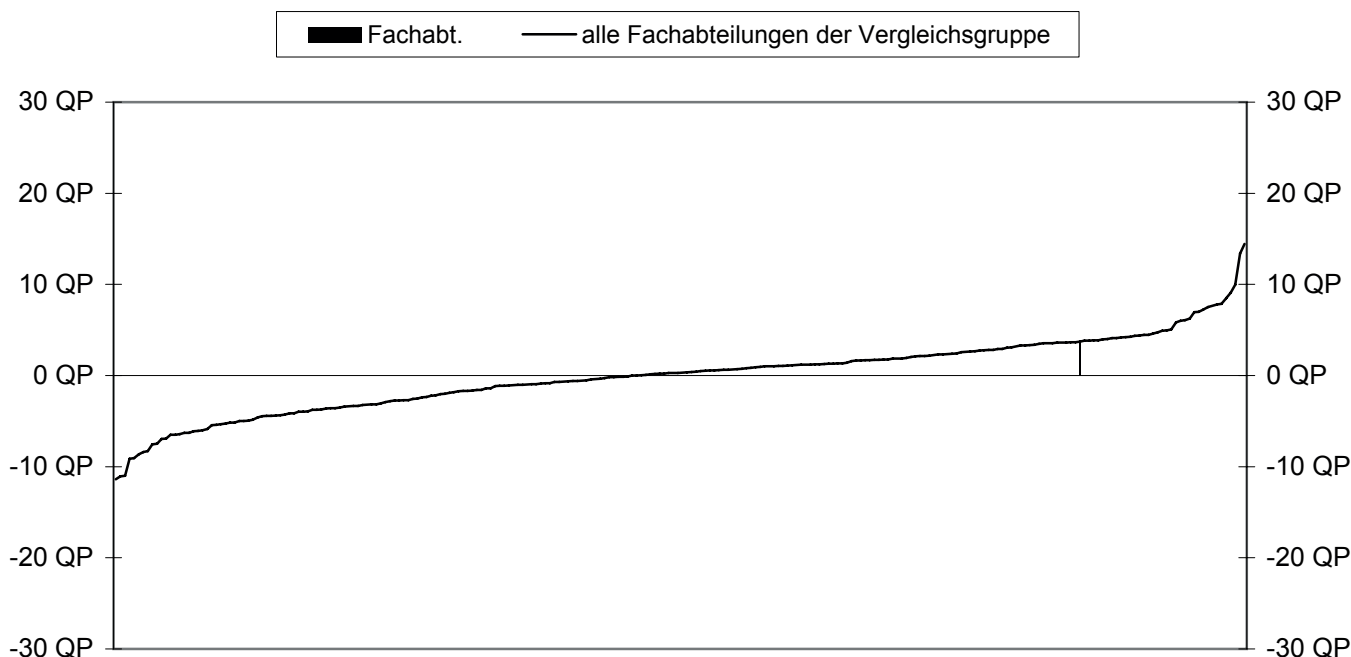

Fachabt.: Bad Schandau - Kirnitzschtal-Klinik

Vgl.-Gruppe: Orthopädische Reha-Einrichtungen

B 1.2 Zufriedenheit mit der Rehabilitation (tabellarisch)				n	Signi- fikanz
Zufriedenheit mit ...	Fachabt. (beobachtet)	Fachabt. (erwartet)	Vgl.-Gruppe		
... der ärztlichen Betreuung	1,8	1,9	2,0	163 158 32.240	
... der pflegerischen Betreuung	1,4	1,6	1,6	157 152 30.607	+
... der psychologischen Betreuung	1,6	1,8	1,8	46 45 10.027	
... den Behandlungen	1,8	1,8	1,8	147 143 28.391	
... den Schulungen, Vorträgen	2,0	2,0	2,1	134 131 23.307	+
... den Beratungen	2,1	2,2	2,2	91 88 16.236	
... der Planung und Abstimmung der Reha	2,1	2,4	2,4	159 154 31.814	+
... den Einrichtungsangeboten	1,5	1,7	1,9	163 158 32.388	+
... der Vorbereitung auf die Zeit nach der Reha	2,3	2,5	2,6	158 154 32.005	+
... den Verhaltensempfehlungen (Alltag, Beruf)	2,3	2,5	2,6	160 155 32.140	+
... der Reha insgesamt	1,9	2,0	2,1	157 153 31.459	+
Durchschnittliche Rehabilitandenzufriedenheit	1,9	2,1	2,1	156 156 30.891	+
Qualitätspunkte Rehabilitandenzufriedenheit (unadjustiert)	77,1	73,4	71,6		
Qualitätspunkte Rehabilitandenzufriedenheit (adjustiert)	80,9				