

D Einrichtungenbezogene Ergebnisse

D - 1 Zusammenfassende Ergebnisse

Rehabilitandenbefragung

Befragungszeitraum: 01.04.2010 - 30.09.2011

Einrichtung:

Bad Schandau - Kirnitzschtal-Klinik

Anzahl der Fälle in der Einrichtung:

250

Vergleichsgruppe:

Orthopädische Reha-Einrichtungen

Anzahl der Einrichtungen in der Vergleichsgruppe:

270

Anzahl der Fälle in der Vergleichsgruppe:

52.913

Signifikanzen:

Auf der rechten Seite jedes Blattes finden Sie Angaben zur Signifikanz.
Es gibt verschiedene Zeichen, die im Folgenden erläutert werden:

- | | |
|----|---|
| + | das Ergebnis der Reha-Einrichtung ist signifikant besser als das der Vergleichsgruppe |
| - | das Ergebnis der Reha-Einrichtung ist signifikant schlechter als das der Vergleichsgruppe |
| * | es besteht eine signifikante Abweichung zur Vgl.-Gruppe, deren Richtung aber nicht bewertet werden kann |
| | die Signifikanz wurde berechnet, das Ergebnis ist jedoch nicht signifikant |
| .. | es gibt nicht genügend Fälle, um eine Signifikanz zu bestimmen |

Hinweis:

"-" bedeutet "fehlende Angabe", "0%" bedeutet "Angaben kleiner 0,5% vorhanden"

"/" bedeutet "wird nicht berechnet"

Einrichtung: Bad Schandau - Kirnitzschtal-Klinik

Vgl.-Gruppe: Orthopädische Reha-Einrichtungen

D 1.1 Qualitätspunkte Rehabilitandenbefragung - Zufriedenheit im Patientenurteil

	n			
Einrichtung	250			
Vergleichsgruppe	52.913			
	beobachtet	erwartet	Residuum	adjustiert
Qualitätspunkte	77,1	73,1	4,0	81,1

Verteilung der Qualitätspunkte: Zufriedenheit (adjustiert) in der Vergleichsgruppe

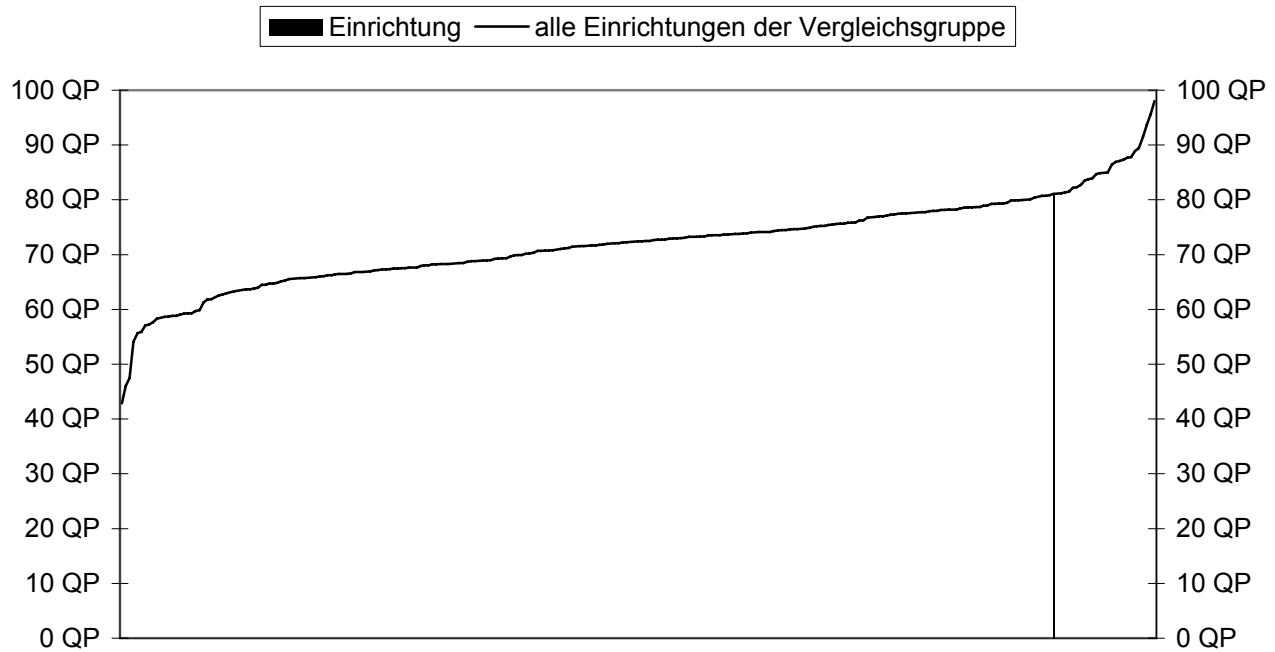

Verteilung des Residuums: Zufriedenheit in der Vergleichsgruppe

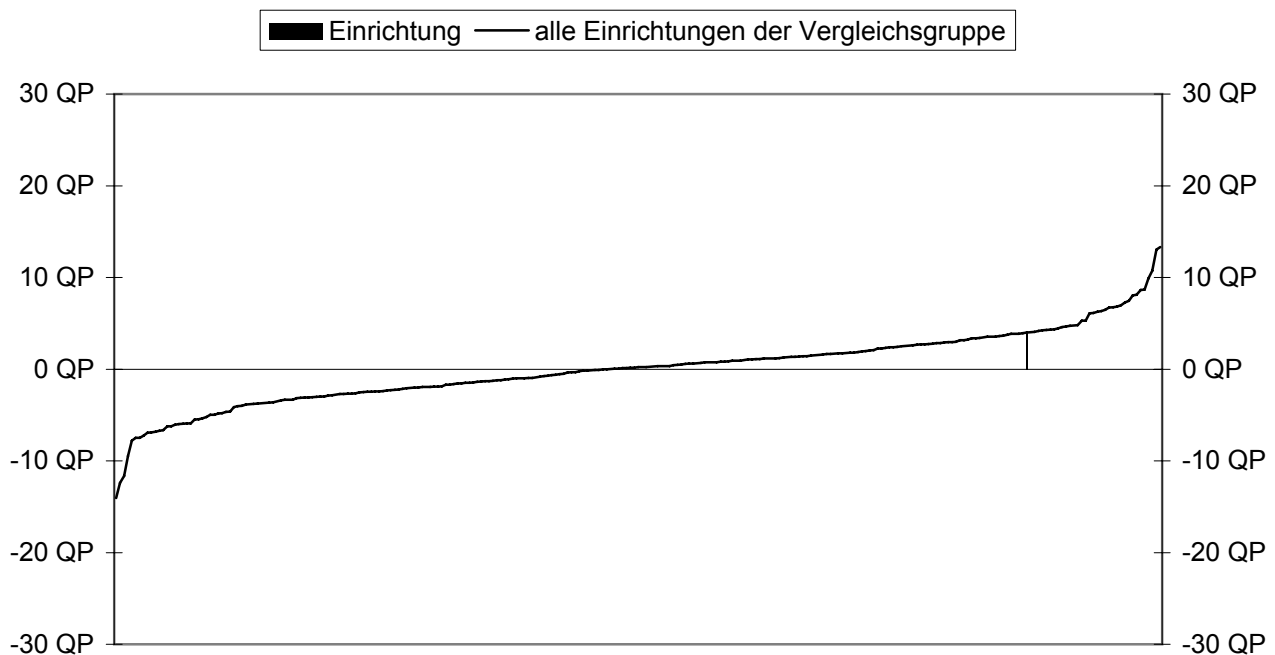

Einrichtung: Bad Schandau - Kirnitzschtal-Klinik

Vgl.-Gruppe: Orthopädische Reha-Einrichtungen

D 1.2 Zufriedenheit mit der Rehabilitation aus Patientensicht (tabellarisch)				n	Signi- fikanz
Zufriedenheit mit ...	Einrichtung (beobachtet)	Einrichtung (erwartet)	Vgl.-Gruppe		
... der ärztlichen Betreuung	1,6	1,9	1,9	249 244 52.570	+
... der pflegerischen Betreuung	1,4	1,5	1,6	245 239 50.113	+
... der psychologischen Betreuung	1,7	1,8	1,8	60 59 15.352	
... den durchgeführten Behandlungen	1,7	1,8	1,8	236 230 46.556	+
... der Gesundheitsbildung und dem -training	2,0	2,0	2,1	143 140 36.521	+
... den in Anspruch genommenen Beratungen	2,3	2,2	2,2	79 78 21.242	
... der Abstimmung über Reha-Plan und -Ziele	2,2	2,4	2,5	247 241 52.044	+
... den Einrichtungsangeboten	1,6	1,7	1,8	250 244 52.859	+
... der Vorbereitung auf die Zeit nach der Reha	2,7	2,8	2,9	154 150 26.389	+
... den Verhaltensempfehlungen (Alltag,Beruf)	2,4	2,6	2,6	246 241 52.443	+
... der Reha insgesamt	2,0	2,1	2,1	245 239 51.558	
Rehabilitandenzufriedenheit	1,9	2,1	2,1	243 243 49.669	+
Qualitätspunkte Rehabilitandenzufriedenheit (unadjustiert)	77,1	73,1	72,0		
Qualitätspunkte Rehabilitandenzufriedenheit (adjustiert)	81,1				