

D Einrichtungsbezogene Ergebnisse

D - 1 Zusammenfassende Ergebnisse

Rehabilitandenbefragung

Befragungszeitraum: 01.10.2011 bis 30.09.2013

Einrichtung:

Bad Schandau - Kirnitzschtal-Klinik

Anzahl der Fälle in der Einrichtung:

337

Vergleichsgruppe:

Orthopädische Reha-Einrichtungen

Anzahl der Einrichtungen in der Vergleichsgruppe:

277

Anzahl der Fälle in der Vergleichsgruppe:

68.410

Signifikanzen:

Auf der rechten Seite jedes Blattes finden Sie Angaben zur Signifikanz.
Es gibt verschiedene Zeichen, die im Folgenden erläutert werden:

- | | |
|----|--|
| + | das Ergebnis der Reha-Einrichtung ist signifikant besser als das der Vergleichsgruppe |
| - | das Ergebnis der Reha-Einrichtung ist signifikant schlechter als das der Vergleichsgruppe |
| * | es besteht eine signifikante Abweichung zur Vgl.-Gruppe, deren Richtung aber nicht bewertet werden kann |
| | die Signifikanz wurde berechnet, das Ergebnis ist jedoch nicht signifikant |
| ** | es wird keine Signifikanz berechnet, weil die Fallzahl zu gering ist oder die Voraussetzung für den Chi2-Test nicht erfüllt sind |

Hinweis:

"-" bedeutet "fehlende Angabe", "0%" bedeutet "Angaben kleiner 0,5% vorhanden"

"/" bedeutet "wird nicht berechnet"

Einrichtung: Bad Schandau - Kirnitzschtal-Klinik

Vgl.-Gruppe: Orthopädische Reha-Einrichtungen

D 1.1 Qualitätspunkte Rehabilitandenbefragung - Zufriedenheit im Patientenurteil

	n			
Einrichtung	337			
Vergleichsgruppe	68.410			
	beobachtet	erwartet	Residuum	adjustiert
Qualitätspunkte	76,3	72,6	3,7	80,0

Verteilung der Qualitätspunkte: Zufriedenheit (adjustiert) in der Vergleichsgruppe

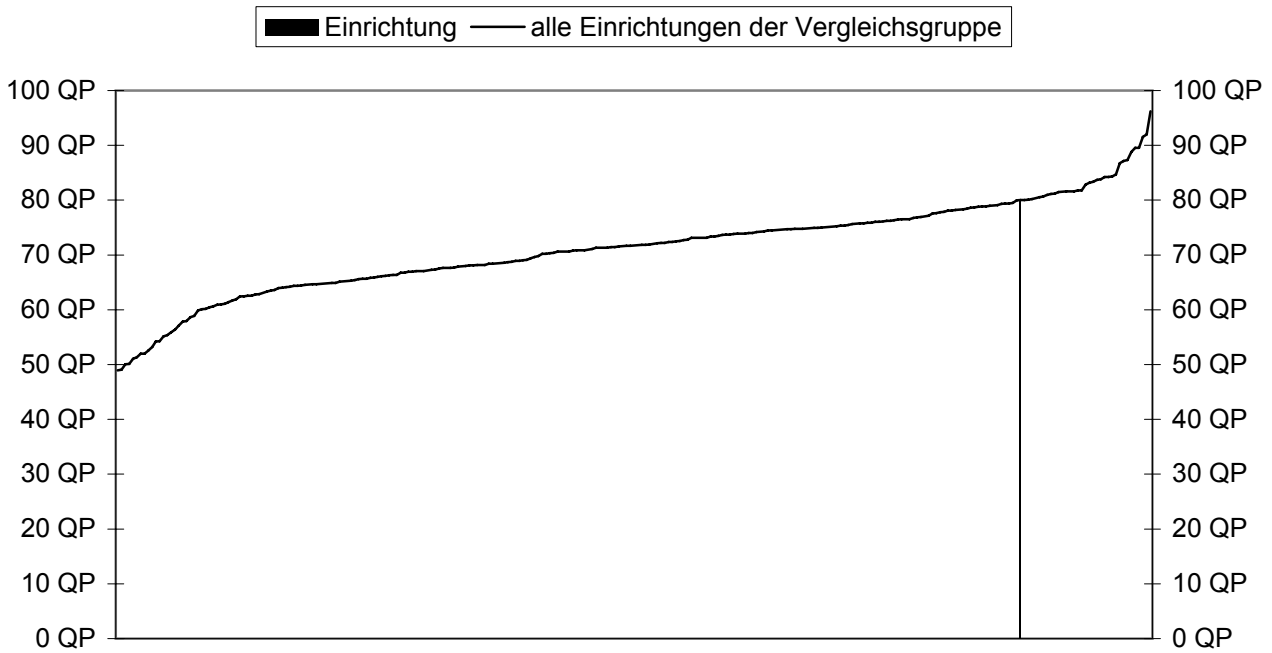

Verteilung der Residuen: Zufriedenheit in der Vergleichsgruppe

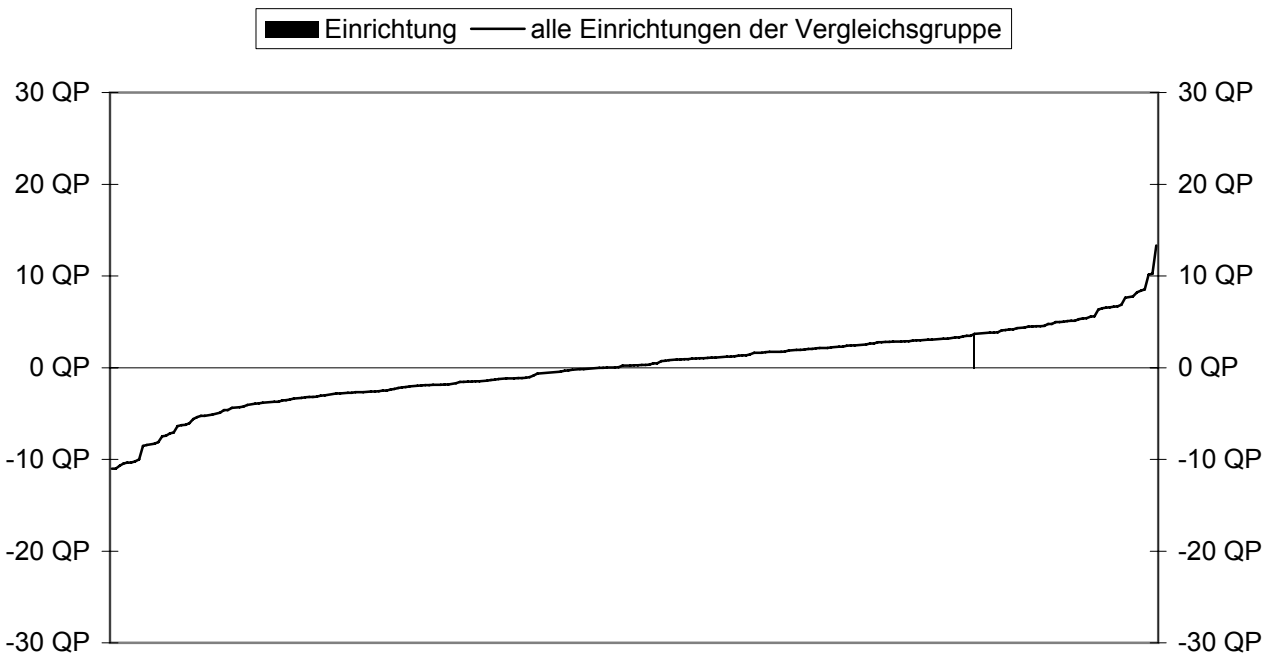

Einrichtung: Bad Schandau - Kirnitzschtal-Klinik

Vgl.-Gruppe: Orthopädische Reha-Einrichtungen

D 1.2 Zufriedenheit mit der Rehabilitation aus Patientensicht (tabellarisch)				n	Signi- fikanz
Zufriedenheit mit ...	Einrichtung (beobachtet)	Einrichtung (erwartet)	Vgl.-Gruppe		
... der ärztlichen Betreuung	1,8	1,9	2,0	334 328 67.932	+
... der pflegerischen Betreuung	1,4	1,5	1,6	326 320 64.821	+
... der psychologischen Betreuung	1,8	1,8	1,8	95 93 20.614	
... den Behandlungen	1,8	1,8	1,8	309 304 59.963	+
... den Schulungen, Vorträgen	2,0	2,0	2,1	232 229 47.653	+
... den Beratungen	2,2	2,2	2,2	145 143 31.103	
... der Planung und Abstimmung der Reha	2,2	2,4	2,5	330 324 67.170	+
... den Einrichtungsangeboten	1,5	1,7	1,8	337 331 68.324	+
... der Vorbereitung auf die Zeit nach der Reha	2,4	2,6	2,7	334 328 67.534	+
... den Verhaltensempfehlungen (Alltag, Beruf)	2,3	2,6	2,6	334 328 67.789	+
... der Reha insgesamt	2,0	2,1	2,1	325 319 66.625	+
Durchschnittliche Rehabilitandenzufriedenheit	1,9	2,1	2,2	330 330 64.431	+
Qualitätspunkte Rehabilitandenzufriedenheit (unadjustiert)	76,3	72,6	71,1		
Qualitätspunkte Rehabilitandenzufriedenheit (adjustiert)	80,0				